

ESPELEO-TEMA

BOLETIM INFORMATIVO Nº 14

-1984-

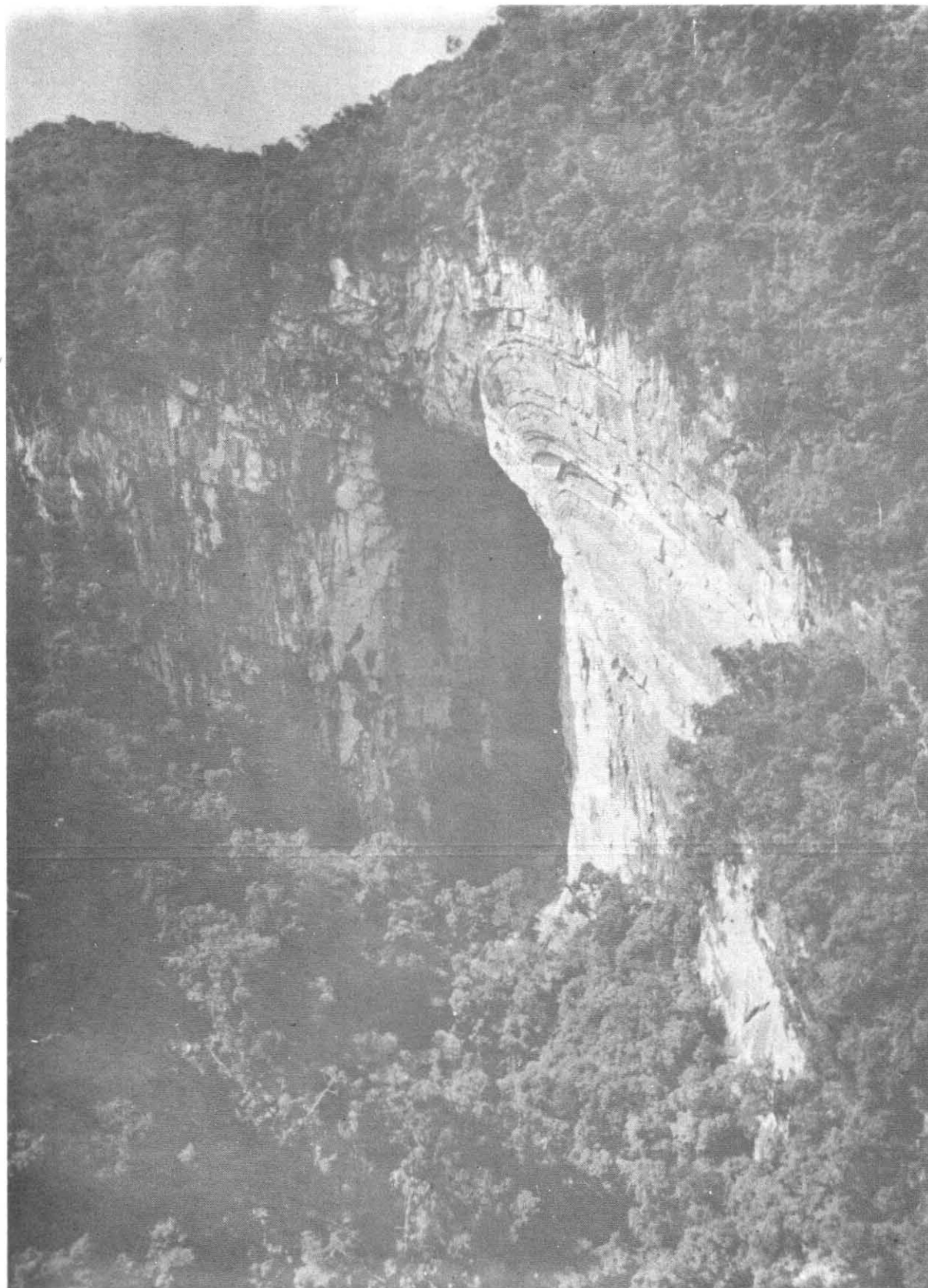

sociedade brasileira de espeleologia

capa: Entrada da Caverna CASA DE PEDRA (SP-09), sumidouro do córrego Maximiano, em Iporanga, Estado de São Paulo.
Parque Estadual Turístico do Alto Ribeira — PETAR
Pórtico com 173m de altura, em calcário.
foto: Luis Enrique Sánchez

SOCIEDADE BRASILEIRA DE ESPELEOLOGIA

Presidente: Herman Vargas Silva (SP)

1º Vice-presidente: Marco Antonio F. Cardoso (MG)

2º Vice-presidente: Nelson da Silva Cesar Junior (SP)

1º Secretário: Mauro Stavale (SP)

2º Secretário: Nelson Batista de O. R. Costa (MG)

Tesoureiro: Celso Fernando Zilio (SP)

Diretoria para o biênio 1984/85.

Comissão editorial do Boletim Espeleo-Tema:

Ivo Karmann - coordenador

Eleonora Trajano

Erika Marion Robrahn

Luis Enrique Sánchez

ESPELEO-TEMA Nº 14, SÃO PAULO, 1984

**Endereço para correspondência: Rua 24 de maio, 62, conjunto 465
01041, São Paulo, SP**

EDITORIAL

É com muita satisfação que apresentamos um novo número do ESPELEO-TEMA.

Por quase cinco anos este Boletim esteve ausente, face às dificuldades financeiras e de ordem estrutural pelas quais a Sociedade Brasileira de Espeleologia passou e em parte ainda sofre.

Hoje ressurgimos, em concomitância com as alterações estatutárias da Sociedade, que passa a admitir novamente sócios individuais em seus quadros. Não perdemos com esta transformação, o objetivo fundamental de constituir um elo entre os diversos grupos que se dedicam à exploração e ao estudo das cavernas do Brasil. Ao contrário, o caráter catalizador e centralizador de informações espeleológicas estará mais fortalecido. Isto só depende de nós, espeleólogos. O ESPELEO-TEMA pretende ser o veículo oficial de divulgação dos trabalhos da comunidade espeleológica, publicando estudos e idéias, sempre aberto às discussões de interesse dos grupos, dentro de um elevado padrão.

Finalmente, gostaríamos de ressaltar aqui a inestimável colaboração do PRÓ-MINÉRIO, que possibilitou a "ressurgência" do nosso tão querido Boletim, ESPELEO-TEMA.

São Paulo, agosto de 84

DIRETORIA DA SBE

Dentre as inúmeras dificuldades que envolvem o "fazer Espeleologia" no Brasil, está a do reduzido número de pessoas que têm uma produção científica voltada para a Espeleologia, e o também reduzido número, entre aqueles que a observam pelo prisma esportivo e exploratório, dos que se dispõem, através da palavra escrita, a dar sua contribuição para o enriquecimento coletivo do conhecimento do patrimônio espeleológico brasileiro.

É bem verdade que a falta de um veículo que periodicamente sirva de canal de expressão e captação deste material escrito inibe a iniciativa que muitos poderiam ter, no sentido de escrever algo que seja submetido à apreciação geral da comunidade espeleológica.

Assim, além da tradicional falta de recursos financeiros que sempre acompanhou a SBE, agravada nos últimos anos por um quadro mais geral de crise econômica no país, o que torna extremamente difícil a publicação de cada ESPELEO-TEMA, defrontamo-nos com o problema da falta de um bom número de artigos em condições de publicação, não só por não se enquadrarem nas normas quanto à forma de apresentação mas, em alguns casos, pela própria insuficiência de seu conteúdo.

A Comissão Editorial tomou por orientação não fazer qualquer transformação nos artigos enviados limitando-se, em certos casos, a devolvê-los com comentários e sugestões.

A organização dos trabalhos foi feita com base em quatro seções: artigos, comunicações, relatórios e resenhas, dividindo-se o material existente segundo estas categorias, cujas conceituações se encontram nas normas que acompanham esta edição.

Vale salientar que os trabalhos aqui publicados se encontram na íntegra, sendo de total responsabilidade dos autores.

Esperamos receber, desde já, trabalhos que possam vir a constituir o próximo número deste Boletim, além de sugestões que possam melhorar a própria edição do ESPELEO-TEMA.

COMISSÃO EDITORIAL

ÍNDICE

ARTIGOS

PÁGINA

- **SÁNCHEZ, L. E.** - CAVERNAS E PAISAGEM CÁRSTICA DO ALTO VALE DO RIBEIRA / SP: UMA PROPOSTA DE TOMBAMENTO.....9
- **BARROS BARRETO, C. N. G.; DE BLASIIS, P. A. D.; DIAS NETO, C. M. e; KARMANN, I.; LINO, C. F.; RO-BRAHN, E. M.** - ABISMO "PONTA DE FLECHA" - UM PROJETO ARQUEOLÓGICO, PALEONTOLÓGICO E GEOLÓGICO NO MÉDIO CURSO DO RIBEIRA DE IGUAPE, SÃO PAULO.....22
- **KARMANN, I; SÁNCHEZ, L. E. e MILKO, P.** - PROPOSTA PRELIMINAR DE UMA UNIDADE DE CONSERVAÇÃO PARA AS CAVERNAS DE SÃO DOMINGOS, GOIÁS.....36
- **KARMANN, I. e SETÚBAL, J. C.** - CONJUNTO ESPELEOLÓGICO SÃO MATEUS-IMBIRA: PRINCIPAIS ASPECTOS FÍSICOS E HISTÓRICO DA EXPLORAÇÃO.....43

COMUNICAÇÕES

- **ALLIEVI, J. e LINO, C. F.** - PROTEÇÃO LEGAL E MONUMENTOS NATURAIS: CAVERNAS.....54
- **PEDROSA, C. J. M. e DESTRO, N.** - TOPOGRAFIA EM CAVERNAS: METODOLOGIA DE TRABALHO.....63
- **CERAGIOLI, P. C.** - TÉCNICAS DE COMUNICAÇÃO EM CAVERNAS.....66
- **MILKO, P** - CAVERNA DOS GUÁCHAROS - COLÔMBIA.....75
- **URBANI, F.** - CUEVAS QUE CRUZAN LA FRONTERA VENEZUELA-BRASIL.....78
- **COLLET, G. C.** - FORMA FÍSICA E ALIMENTAÇÃO EM EXPLORAÇÃO ESPELEOLÓGICA.....80
- **KHALLYHABBY, T.** - HISTOPLASMOSE.....89

- LIPPS, E. F. - SITUACIÓN DE LA ESPELEOLOGÍA EN LA REPÚBLICA ARGENTINA.....93

RELATÓRIOS

- CHAIMOWICZ, F. - LEVANTAMENTO BIOESPELEOLÓGICO DE ALGUMAS GRUTAS DE MINAS GERAIS.....97
- MARTINS, G. A. R. - LAPINHA E HELICTITES.....108
- WALTER, W. V. - EXPLORAÇÕES AUXILIADAS PELA TOPOGRAFIA.....113
- MILKO, P. - MEDIDAS FÍSICAS E QUÍMICAS - EXPEDIÇÃO GOIÁS 79.....116

RESENHAS E COMENTÁRIOS BIBLIOGRÁFICOS

- SÁNCHEZ, L. E. - LE BRET, M. - MERVEILLEUX BRÉSIL SOU TERRAIN.....123
- MILKO, P. - UMA COLÔNIA DE ESPELEO-COBRAS.....124